



# Informativo MARTELO

SINDICATO DOS TRABALHADORES NAS INDÚSTRIAS DA CONSTRUÇÃO E DO MOBILIÁRIO DE BRASÍLIA E ENTORNO

64 ANOS EM DEFESA DOS DIREITOS DOS TRABALHADORES QUE CONSTROEM BRASÍLIA!



Siga nossas Redes Sociais:

   @STICOMBEBRASILIA

 WWW.STICOMBE.ORG.BR

 (61) 3347-8833



Base territorial:

Todo o DF e entorno: Águas Lindas de Goiás, Cidade Ocidental, Corumbá de Goiás, Formosa, Luziânia, Novo Gama, Planaltina de Goiás, Santo Antônio do Descoberto e Valparaíso de Goiás.

EDIÇÃO NÚMERO 193

Brasília (DF), 18 de julho de 2023



## Governo lança novo Minha Casa, Minha Vida! Medida gerará mais empregos e reduzirá o déficit habitacional do País *STICOMBE presente!*

O governo anunciou, em cerimônia realizada nesta quinta (13), no Palácio do Planalto (*foto acima*), o novo programa Minha Casa, Minha Vida, considerado o maior programa de habitação popular já executado.

Gerido pelo Ministério das Cidades e criado em 2009, já entregou mais de 6 milhões de unidades habitacionais. Até 2026, a meta é contratar mais 2 milhões de moradias. No primeiro semestre de 2023, até o dia 3 de julho, o programa entregou 10.094 unidades habitacionais em 14 estados. As residências entregues somam um investimento total de R\$ 1,17 bilhão. Em 6 meses, a previsão é de entrega de mais oito mil unidades e a retomada de 21,6 mil obras, o que terá forte impacto nos empregos e na renda.



*Delegação do STICOMBE-Brasília, no Palácio do Planalto, com os representantes da CONTRICOM*

O presidente Lula fez um histórico do programa e defendeu a transformação de terrenos da União em espaços habitacionais. “A quantidade de terrenos abandonados que existem nas regiões, a quantidade de prédios da União, só INSS tem 3 mil casas e terrenos, prédios. Por que isso fica na mão do INSS? Por que a gente não distribui isso para o povo? Faz as mudanças que tiver que fazer”, defendeu. Ele também voltou a fazer uma dura crítica aos juros elevados do BC que dificultam o crescimento.

Uma delegação coordenada pelo Tesoureiro do Sindicato, Francisco de Oliveira, compareceu ao evento, acompanhados pelos dirigentes nacionais da Confederação Nacional dos Trabalhadores na Indústria da Construção e do Mobiliário (CONTRICOM), Ademar Rangel, de São Paulo (vice-presidente), e Denilson Pestana, do Paraná (secretário para assuntos de Educação) (*foto acima*).

**SINDICALIZE-SE!**  
**#VOCE+VALORIZADO**

Siga nossas Redes Sociais:

    @STICOMBEBRASILIA

 WWW.STICOMBE.ORG.BR

 (61) 3347-8833





# Informativo MARTELO



SINDICATO DOS TRABALHADORES NAS INDÚSTRIAS DA CONSTRUÇÃO E DO MOBILIÁRIO DE BRASÍLIA E ENTORNO

64 ANOS EM DEFESA DOS DIREITOS DOS TRABALHADORES QUE CONSTROEM BRASÍLIA!

Siga nossas Redes Sociais:

   @STICOMBEBRASILIA

 WWW.STICOMBE.ORG.BR

 (61) 3347-8833



Base territorial:

Todo o DF e entorno: Águas Lindas de Goiás, Cidade Ocidental, Corumbá de Goiás, Formosa, Luziânia, Novo Gama, Planaltina de Goiás, Santo Antônio do Descoberto e Valparaíso de Goiás.

## STICOMBE NAS OBRAS

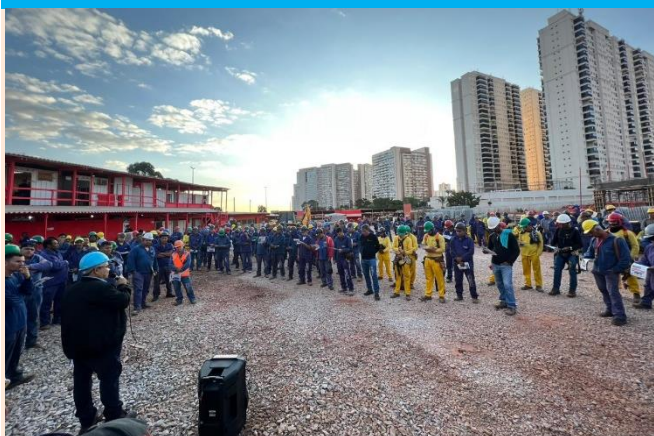

**Francisco de Oliveira (esq) fala com os trabalhadores em obra de Taguatinga**

O STICOMBE continua presente nas obras e locais do trabalho. Nesta segunda-feira (17), o Tesoureiro da entidade, Francisco de Oliveira, representou o Sindicato em reunião que mobilizou centenas de trabalhadores de uma obra localizada em Taguatinga (DF).

Na pauta, esclarecimentos sobre os direitos dos trabalhadores constantes nas Convenções Coletivas de Trabalho (CCTs) que foram celebradas recentemente, a importância dos instrumentos de proteção do trabalhador e o convite para os trabalhadores se sindicalizarem e contribuírem com o Sindicato através da Contribuição Assistencial.

### CONTRIBUIÇÃO ASSISTENCIAL

Nessas CCTs, o Sindicato celebrou cláusula com os sindicatos patronais que prevê a cobrança da Contribuição Assistencial dos trabalhadores assim que o Supremo Tribunal Federal concluir a votação que normatiza o assunto, o que deve acontecer em breve.



## SEGURO DE VIDA EM GRUPO:

### ATENÇÃO, TRABALHADORES E EMPRESAS: FIQUEM ATENTOS!

A Convenção Coletiva de Trabalho da Construção Civil do DF foi atualizada e está vigente de maio/2023 a abril/2025. O PASI, uma das empresas mais qualificadas do setor, cumpre na íntegra todas as cláusulas do seguro de vida dessa CCT, que trata da indenização em caso de Invalidez Total e Permanente por Doença adquirida no exercício profissional do empregado (PAED).

Fique protegido com quem é referência no atendimento das cláusulas de seguro de vida das CCTs em todo país. Informações sobre essa proteção, contate com a coordenadora comercial Sandra Godoy, pelo nº (81) 98299-8400 ou no e-mail [sandra@pasi.com.br](mailto:sandra@pasi.com.br).

### ATENÇÃO TRABALHADOR:

## NÃO ASSINE A RESCISÃO DO CONTRATO SEM RECEBER OS VALORES

O Sindicato alerta que tem acontecido muitos casos de rescisões de Contrato de Trabalho em que o trabalhador assina o termo de rescisão e a empresa não paga os respectivos valores. Nesse caso, não assine a rescisão, pois isso pode acarretar a perda dos seus direitos. Em caso de dúvida, não assine a rescisão contratual e procure o STICOMBE para as providências cabíveis.